



**Settore 10** Pianificazione – Valorizzazione del Territorio – Leggi Speciali

**Servizio** Valorizzazione del Territorio

**Ufficio** Verde Urbano

**Prot. n 48231  
del 15.06.2023**

Ai Comuni della Città Metropolitana di  
Reggio Calabria

E p.c. Al Parco Nazionale d'Aspromonte

## MANIFESTAZIONE D'INTERESSE

### AVVISO PUBBLICO PER LA PRESENTAZIONE DI PROPOSTE DI INTERVENTO DI FORESTAZIONE URBANA, PERIURBANA ED EXTRAURBANA NELLE CITTÀ METROPOLITANE DA FINANZIARE NELL'AMBITO DEL PIANO NAZIONALE DI RIPRESA E RESILIENZA MISURA 2 - COMPONENTE 4 - INVESTIMENTO 3.1 "TUTELA E VALORIZZAZIONE DEL VERDE URBANO ED EXTRAURBANO" ANNUALITÀ 2023-2024

In data 02.05.2025 il MASE ha emanato l'Avviso relativo alle annualità 2023 e 2024 per la presentazione di proposte progettuali finalizzate alla realizzazione di interventi di forestazione urbana, periurbana ed extraurbana nel contesto territoriale delle 14 Città metropolitane nell'ambito del PNRR, Missione 2, Componente 4, Investimento 3.1 "Tutela e valorizzazione del verde urbano ed extraurbano", finanziato dall'Unione Europea – Next Generation EU.

L'investimento prevede una serie di azioni rivolte alle 14 Città Metropolitane, per migliorare la qualità della vita ed il benessere dei cittadini di tutti i comuni metropolitani attraverso **interventi di rimboschimento che contrastino i problemi legati all'inquinamento atmosferico, all'impatto dei cambiamenti climatici e contribuiscano a fermare e invertire la perdita di biodiversità.**

L'obiettivo è la **messa a dimora di almeno 6,6 milioni di alberi/arbusti su 6.600 ettari entro il 10 dicembre 2024** (1000 alberi/arbusti per ettaro), individuando specie coerenti con la vegetazione naturale potenziale secondo il principio di utilizzare "l'albero/arbusto giusto nel posto giusto" in termini ecologici, biogeografici, eco regionali e di risposta alle diverse esigenze ambientali per ciascuna area metropolitana.

Per la predisposizione dei progetti, la realizzazione degli interventi, comprese le attività di monitoraggio, la sostituzione delle fallanze e le cure colturali, **per la Città metropolitana di Reggio Calabria è disponibile un importo complessivo di € 8.598.442,14 per le annualità 2023/2024 per la messa a dimora di 199.964 piante** sottoforma di specie arboree e arbustive (semi e/o





piantine) coerenti per quanto possibile, alle specie indicate, per ciascuna città metropolitana, nel "Piano di Forestazione" **su una superficie di 199.96 ettari (1000 alberi/arbusti per ettaro).**

## CLASSIFICAZIONE E REQUISITI DELLE AREE OGGETTO DI INTERVENTO

Sono ammessi a finanziamento progetti finalizzati alla formazione di boschi nei territori dei Comuni della Città Metropolitana, presentati in coerenza con il "Piano di forestazione urbana ed extraurbana".

**Ogni Comune** come riportato nel richiamato "Piano di forestazione" viene **così classificato**:

- **DEGURBA 1**: "Città" o "Zone densamente popolate";
- **DEGURBA 2**: "Piccole città e sobborghi" o "Zone a densità intermedia di popolazione";
- **DEGURBA 3**: "Zone rurali" o "Zone scarsamente popolate".

La superficie minima di ogni progetto deve fare riferimento a un'area complessiva di almeno 5 ettari per i Comuni classificati come "DEGURBA 1", di almeno 10 ettari per i Comuni classificati come "DEGURBA 2" e di almeno 20 ettari per i comuni classificati "DEGURBA 3".

Tali superfici si possono raggiungere con il contributo di più aree distinte, anche non contigue, purché strutturalmente e funzionalmente integrate in un progetto unitario.

Nel caso concorrano al raggiungimento dei 5/10/20 ettari complessivi del progetto più aree distinte, anche non contigue, **la superficie minima di ciascun intervento dovrà essere di 1 ettaro per i Comuni "DEGURBA 1", di 2 ettari per i Comuni "DEGURBA 2" e di 3 ettari per i Comuni "DEGURBA 3"**. Le superfici minime indicate possono essere ridotte quando le aree sono vicine, funzionalmente ed ecologicamente collegate, e raggiungono comunque rispettivamente almeno 1, 2 e 3 ettari, come può avvenire, a titolo esemplificativo, nel caso di spazi interclusi tra edifici residenziali in ambito urbano densamente abitato, svincoli stradali, spazi aperti tra elementi ferroviari, ecc.

Tra le **aree idonee ad ospitare interventi di rimboschimento** sono considerate prioritarie:

- a) le aree destinate alla **rigenerazione urbana**;
- b) le **ex aree industriali e commerciali, le aree dismesse** prima destinate ad es. alla produzione industriale o ad altre destinazioni d'uso ed ora non più in esercizio, in ogni caso già oggetto di bonifica;
- c) **le aree degradate**, ad es. discariche e cave, dismesse o parzialmente in uso, aree del demanio militare o poligoni di tiro dismessi, in ogni caso già oggetto di bonifica.

Le aree di cui alle lettere b) e c) sono da intendersi già bonificate nella fase di sottomissione della proposta progettuale della Città Metropolitana al MASE (entro e non oltre la data del 01/07/2023).





- d) le **aree seminaturali e le aree agricole marginali** utili per migliorare la connessione ecologica territoriale, anche lungo le fasce costiere;
- e) le **aree di proprietà lungo i corsi d'acqua, con priorità per le fasce ripariali** in recessione e in cattivo stato di conservazione;
- f) le **aree forestali**, quali individuate dall'art. 4, comma d), del D. Lgs. 3 aprile 2018, n. 34, "Testo unico in materia di foreste e filiere forestali", **temporaneamente prive di copertura arborea** e arbustiva a causa di interventi antropici, di danni da avversità biotiche o abiotiche, di eventi accidentali, di incendi o a causa di trasformazioni attuate in assenza o in difformità dalle autorizzazioni previste dalla normativa vigente.

Tutti gli interventi di rimboschimento devono necessariamente essere realizzati su **terreni nella disponibilità giuridica dei Comuni metropolitani o della Città metropolitana.**

Per ulteriori approfondimenti utili alla sottomissione della Manifestazione d'interesse, al seguente link è pubblicato l'Avviso pubblico, con i relativi allegati: <https://www.mase.gov.it/pagina/avviso-pubblico-la-presentazione-di-proposte-di-intervento-di-forestazione-urbana-periurbana>

Inoltre, per la localizzazione delle aree e le caratteristiche che le stesse devono possedere, si invita anche a prendere visione delle FAQ relative all'Avviso per l'annualità precedente: [https://www.mase.gov.it/sites/default/files/untitled%20folder/FAQ\\_avviso\\_forestazione\\_urban\\_a.pdf](https://www.mase.gov.it/sites/default/files/untitled%20folder/FAQ_avviso_forestazione_urban_a.pdf)

Di seguito la cartografia relativa al consumo di suolo e alla ripartizione dei Comuni dell'area metropolitana nei tre livelli del grado di urbanizzazione sopracitati, necessari alla corretta compilazione della Manifestazione d'interesse.





PNRR- M2C4.3 SALVAGUARDARE LA QUALITÀ DELL'ARIA E LA BIODIVERSITÀ DEL  
TERRITORIO ATTRAVERSO LA TUTELA DELLE AREE VERDI, DEL SUOLO E DELLE AREE MARINE



Investimento 3.1: Tutela e valorizzazione del verde urbano ed extraurbano

### Consumo di suolo e grado di urbanizzazione Città Metropolitana di Reggio Calabria

Elaborazione a cura di CIRBISES, ISTAT, ISPRA

TAV. RC - 02

#### Grado di urbanizzazione (Degurba)

-  Città (Zone altamente popolate)
-  Piccole città o sobborghi (Zone mediamente popolate)
-  Zone rurali (Zone scarsamente popolate)

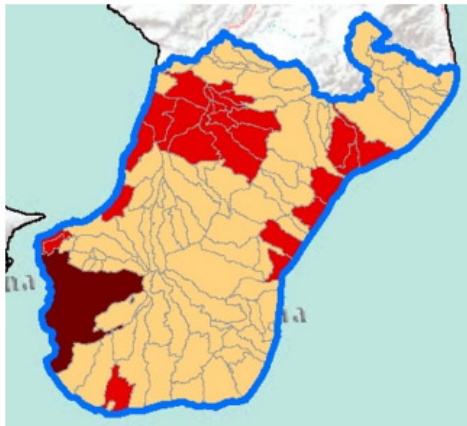

Confini comunali aggiornati al 1° gennaio 2021

Fonte dati: Istat

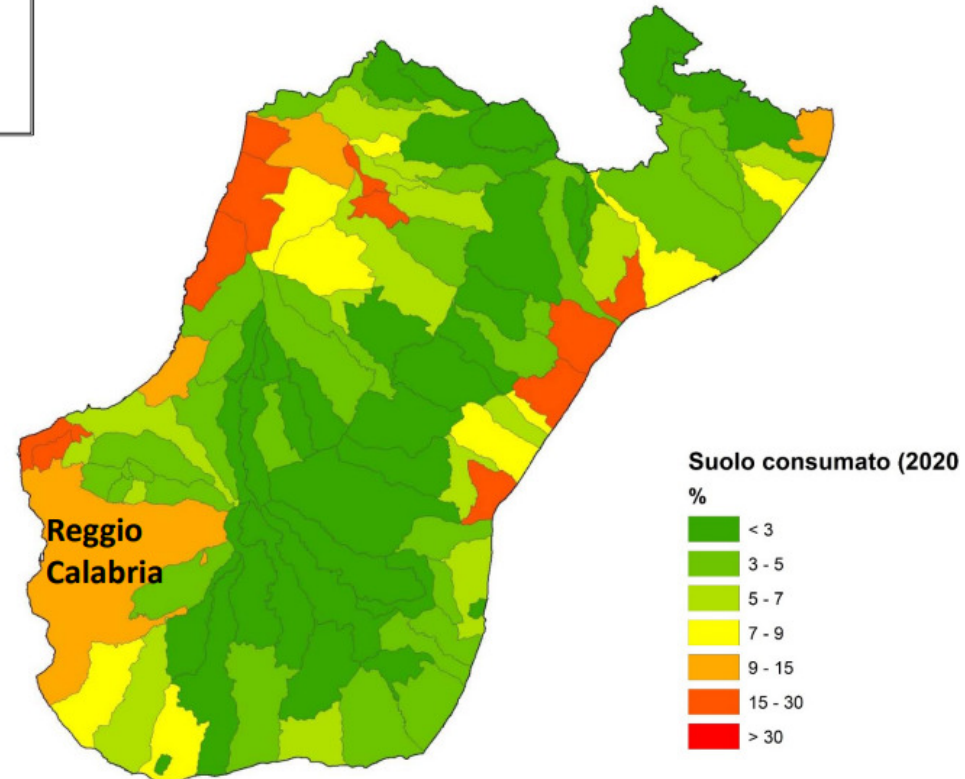

Suolo consumato a livello comunale (% 2020)

Fonte: ISPRA



Via Sant'Anna Il Tronco, Loc. Spirito  
Santo - 89128 Reggio Calabria



Te.: (+39) 0965 498 607 - 498 364



[protocollo@pec.cittametropolitana.rc.it](mailto:protocollo@pec.cittametropolitana.rc.it)



<https://www.cittametropolitana.rc.it>



Alla luce di quanto sopra esposto, i **Comuni** della Città Metropolitana di Reggio Calabria, ove interessati, potranno **proporre aree nella propria disponibilità** sulle quali la Città Metropolitana potrà progettare e realizzare interventi di rimboschimento, **compilando il documento "PNRR\_INVESTIMENTO\_3.1\_SCHEDA PROPOSTA INTERVENTO" allegato** alla presente, nel rispetto dei criteri previsti ai sensi dell'art. 5 dell'Avviso.

**Le proposte di intervento di rimboschimento** potranno essere presentate in forma singola o in associazione con almeno altri 2 comuni limitrofi. In tal caso il Comune Capofila potrà altresì proporsi quale soggetto attuatore (stazione appaltante) dell'intervento.

La documentazione dovrà essere trasmessa entro e non oltre il 23/06/2023 al:

**Settore 10** - PIANIFICAZIONE – VALORIZZAZIONE DEL TERRITORIO - LEGGI SPECIALI della Città Metropolitana di Reggio Calabria

**Oggetto:** "PNRR: forestazione urbana, periurbana ed extraurbana – Manifestazione d'interesse – Comune/i di XXX";

La manifestazione d'interesse dovrà pervenire esclusivamente tramite pec al seguente indirizzo:

[protocollo@pec.cittametropolitana.rc.it](mailto:protocollo@pec.cittametropolitana.rc.it)

Ciascun Comune o associazione di Comuni può prendere parte alla Manifestazione d'interesse presentando più schede, sia relative alle aree che alle proposte di intervento.

A seguito della ricezione delle proposte di intervento, il Settore 10 della Città Metropolitana procederà all'esame delle stesse, richiederà le integrazioni ed i chiarimenti necessari, e provvederà alla stesura formale delle proposte progettuali da sottoporre al Ministero.

Si rappresenta che, essendo attribuita alla Città Metropolitana di Reggio Calabria la titolarità del progetto da sottoporre al vaglio del Ministero, la partecipazione alla presente Manifestazione d'interesse da parte dei Comuni interessati non comporta, in capo agli stessi, l'insorgere di qualsivoglia aspettativa, diritto e/o interesse, né vincola in alcun modo la precedente Città Metropolitana, che assumerà le proprie determinazioni in ossequio alle specifiche finalità dettate dal PNRR allo scopo di garantire la più ampia tutela del preminente interesse pubblico. La Città Metropolitana si riserva altresì la facoltà di richiedere ai Comuni proponenti l'assunzione del ruolo di stazione appaltante per gli interventi ammessi a finanziamento.

Reggio di Calabria, lì 15.06.2023

f.to Il Consigliere Delegato

Salvatore Fuda

f.to Il Sindaco Metropolitan

Dott. Carmelo Versace





## Allegati

1. PNRR\_INVESTIMENTO\_3.1\_SCHEDA PROPOSTA INTERVENTO
2. PNRR\_INVESTIMENTO\_3.1\_PRESENTAZIONE AVVISO
3. PNRR\_INVESTIMENTO\_3.1\_AUTODICHIARAZIONE SUI REQUISITI DI AMMISSIBILITÀ

